

São Paulo, 01 de Junho de 2022

Prezado Dr. (a)

Seguem orientações para conclusão do processo de inscrição no **Curso de Manometria Anorretal do Hospital IGESP**.

O curso será realizado nos dias 20, 21 e 22 de julho de 2022 das 8h às 18h.

O valor do curso:

R\$ 5.000,00 (cinco mil reais) podendo ser pago por depósito ou cartão de crédito. Neste valor já estão inclusas as despesas do coffee (manhã e tarde) e estacionamento.

Local de realização:

IBEPEGE - Instituto Brasileiro de Estudos e Pesquisa de Gastroenterologia e Outras Especialidades, Rua Dr. Seng, 320 - 2º Subsolo - Bela Vista, São Paulo - SP.

DADOS PARA DEPÓSITO

BANCO: 341- ITAÚ

AGÊNCIA: 8577

CONTA CORRENTE: 35170-6

CNPJ: 61.442.117/0001-10

EM NOME DO: **INSTITUTO BRASILEIRO DE ESTUDOS E PESQUISA DE GASTROENTEROLOGIA E OUTRAS ESPECIALIDADES - IBEPEGE**

Podendo ser pago em 02 (duas) parcelas, sendo 50% no ato da inscrição para garantia de vaga e o restante 50% no primeiro dia do curso.

PAGAMENTO COM CARTÃO DE CRÉDITO

Para pagar com o cartão de crédito, entre em contato com o Centro de Estudos e solicite o link de pagamento.

IMPORTANTE:

Para a garantia da vaga pedimos a gentileza de nos encaminhar por e-mail no endereço centrodeestudos@hospitaligesp.com.br a ficha de inscrição devidamente preenchida.

Pedimos a gentileza que se possível traga notebook com sistema operacional windows e jaleco para as aulas práticas.

Ficamos à disposição para quaisquer outros esclarecimentos.

Atenciosamente,

Monalisa Silva

Centro de Estudos IBEPEGE | Hospital IGESP

11 3147 6469

centrodeestudos@hospitaligesp.com.br

Rua Dr. Seng, 320 - 2º Subsolo - Bela Vista, São Paulo - SP

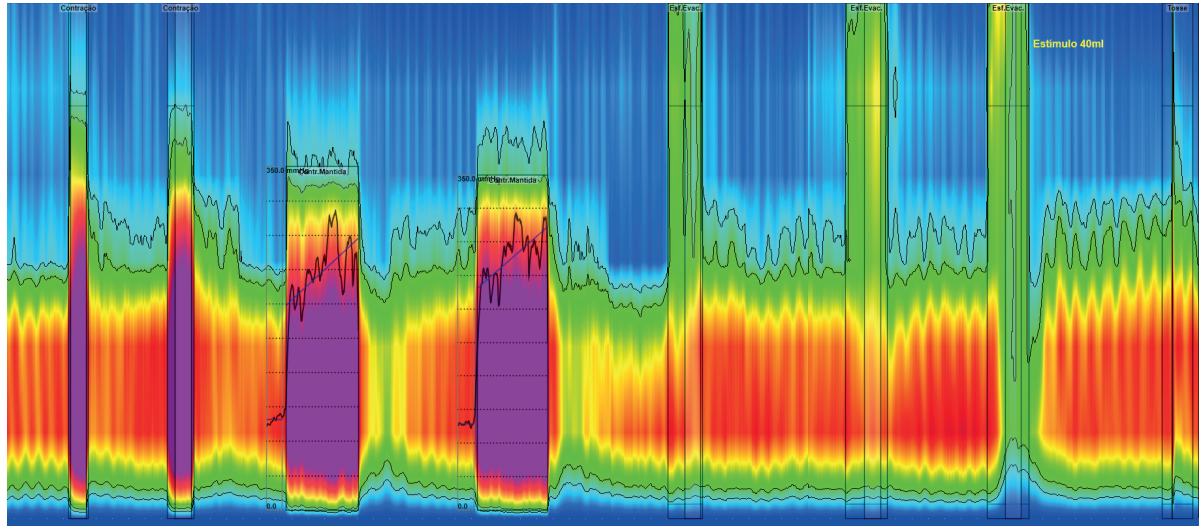

CURSO

**Manometria Anorretal
Imersão em Motilidade Digestiva**

Dr. Ricardo Guilherme Viebig

20 A 22 DE JULHO 2022

DIA 20

8h às 10h

- Conceitos de anatomia funcional da região esfinteriana.
- O esfíncter interno.
- O esfíncter externo.
- Os elevadores do ânus.
- O músculo puborretal.
- Outras estruturas do assoalho pélvico.
- As diferenças entre os sexos.
- **Conceitos fundamentais da Eletromanometria.**
Medidas pressóricas através de sondas;
Conceitos hidráulicos;
Tipos de sondas;
A manometria por perfusão.
- Perfil pressórico esfinteriano.

15 minutos _____ Intervalo

10h45 às 12h

- Metodologia do estudo manométrico.
- A anamnese.
- A sala de exame, materiais indispensáveis e o preparo para o exame.
- Protocolo de Londres para execução do exame.

12h às 14h _____ Almoço

DIA 20

14h às 15h30

- A interface de análise.
- Parâmetros principais da manometria.
- O perfil pressórico normal.

Pressão de repouso;
Pressão de contenção;
Pressão em esforço evacuatório;
Tempo de sustentação da contração;
Conceito de fadiga.

- Reflexo anorretal inibidor.

- Teste de expulsão do balão.

15 minutos _____ Intervalo

15h45 às 18h

Principais Diagnósticos Manométricos

- Conceitos de continência.
- Tipos de incontinência.
As lesões anais.
- Dissinergia pélvica.
A classificação de Rao;
O anismo;
O megarreto do adulto;
A retocele.

A interface de Análise

- Ferramentas principais

DIA 21

8h às 9h

- Análise de traçados.
- Elaboração dos relatórios

15 minutos _____ Intervalo

9h às 12h

- Exames ao vivo

15 minutos _____ Intervalo

12h às 14h _____ Almoço

14h às 15h30

- Análise de traçados.
- Elaboração de Relatórios.

15 minutos _____ Intervalo

15h45 às 18h

- Análise de traçados.
- Elaboração de Relatórios.

D I A 22

8h às 9h

- Análise de traçados.
- Elaboração dos relatórios

15 minutos _____ Intervalo

9h às 12h

- Exames ao vivo

15 minutos _____ Intervalo

12h às 14h _____ Almoço

14h às 15h30

- Análise de traçados.
- Elaboração de Relatórios.

15 minutos _____ Intervalo

15h45 às 18h

- Análise de traçados.
- Elaboração de Relatórios.

CONTATO

11 3147 6469
centrodeestudos@hospitaligesp.com.br

Rua Dr. Seng, 320 - Bela Vista
São Paulo - SP
